

PIANO REGOLATORE GENERALE COMUNALE - PRGC

Il PRGC disciplina l'assetto e l'uso del territorio del comune di Aquileia ed è organizzato su due livelli:

- il livello strutturale, che ha solo la valenza di conformazione generale dell'assetto del territorio e disegna la prospettiva di suo sviluppo nel medio-lungo termine (Tav. T.B.2.b);
- il livello operativo, che ha la valenza di conformazione delle singole proprietà (Tavv. T.B.2.c, T.B.2.f e Tav. T.B.2.d per le dotazioni territoriali); ha valore a tempo indeterminato ed è attuato mediante intervento diretto o piano attuativo.

La tavola T.B.2.b (in scala 1: 12.500) ha un contenuto di orientamento ed indirizzo per l'assetto del territorio, non prescrittivo per la proprietà, per quanto non ripreso nelle tavole di zonizzazione, ovvero le tavole T.B.2.c, rappresentanti la zonizzazione (in scala 1: 5.000 e 1: 2.500) aventi invece valore prescrittivo.

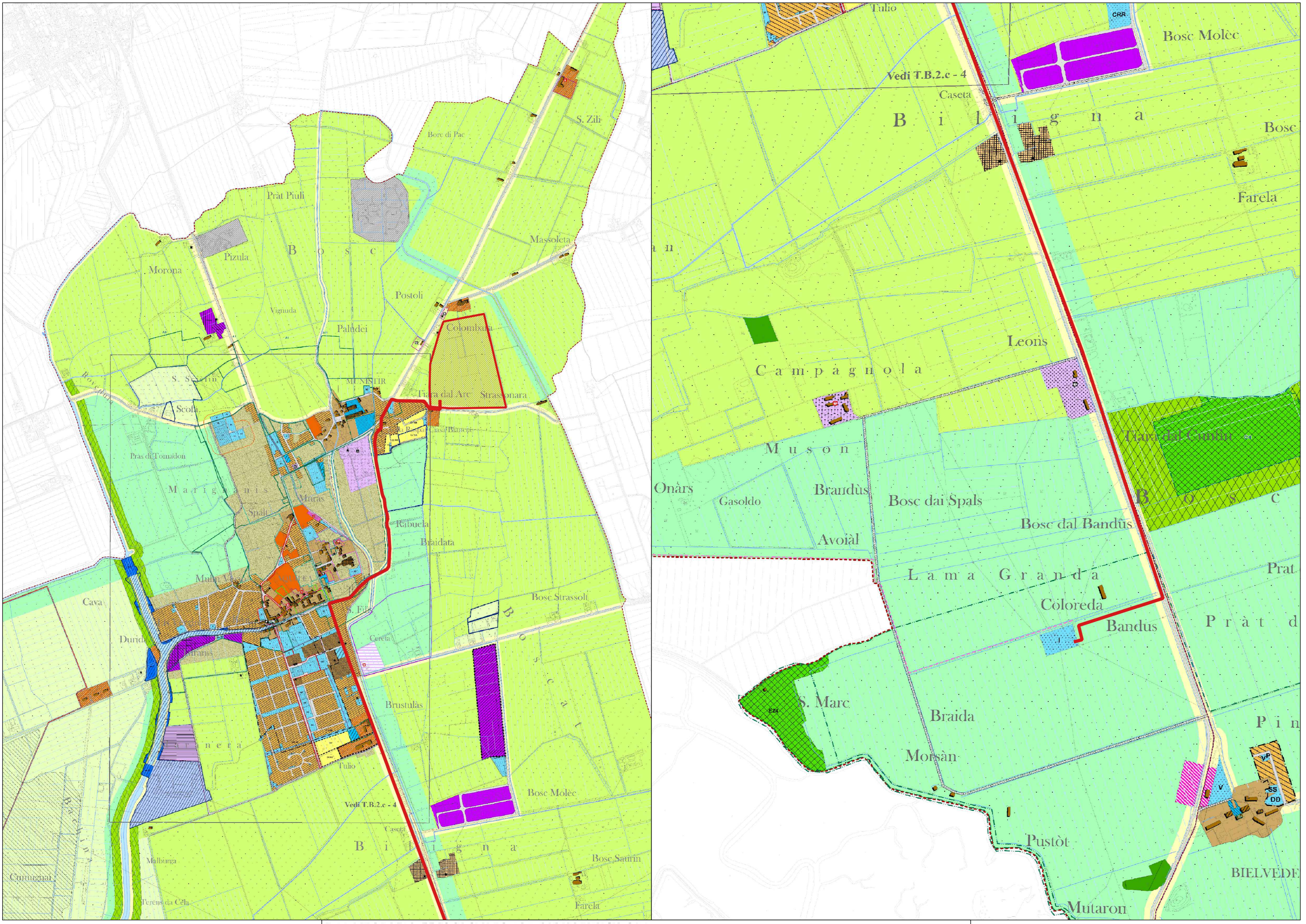

ZONA OMOGENEA E - AGRICOLA
Norme tecniche di attuazione, Titolo IV, Art. 18

- Sottozona E2 - Di interesse boschivo (Art. 18.1)
- Sottozona E4 - Di interesse paesaggistico (Art. 18.2)
- Sottozona E5 - Di preminente interesse agricolo (Art. 18.3)
- Sottozona E6 - Di interesse agricolo (Art. 18.4)
- Ambito per insediamento di impianti fotovoltaici (Art. 18.5)
- Reti ecologiche da realizzare
- Zona artigianale complementare all'attività agricola esistente (art. 18)
- Zona artigianale complementare all'attività agricola in previsione (art. 18)

Tavola T.B.2.c_1 - Zonizzazione comunale
 L'area interessata dall'intervento in esame ricade in corrispondenza di Zone omogenee E-Agricola, e nello specifico nella sottozona E5 - di preliminare interesse agricolo.
 Per quanto riguarda il cavidotto, esso attraversa anche la sottozona E4 - di interesse paesaggistico.

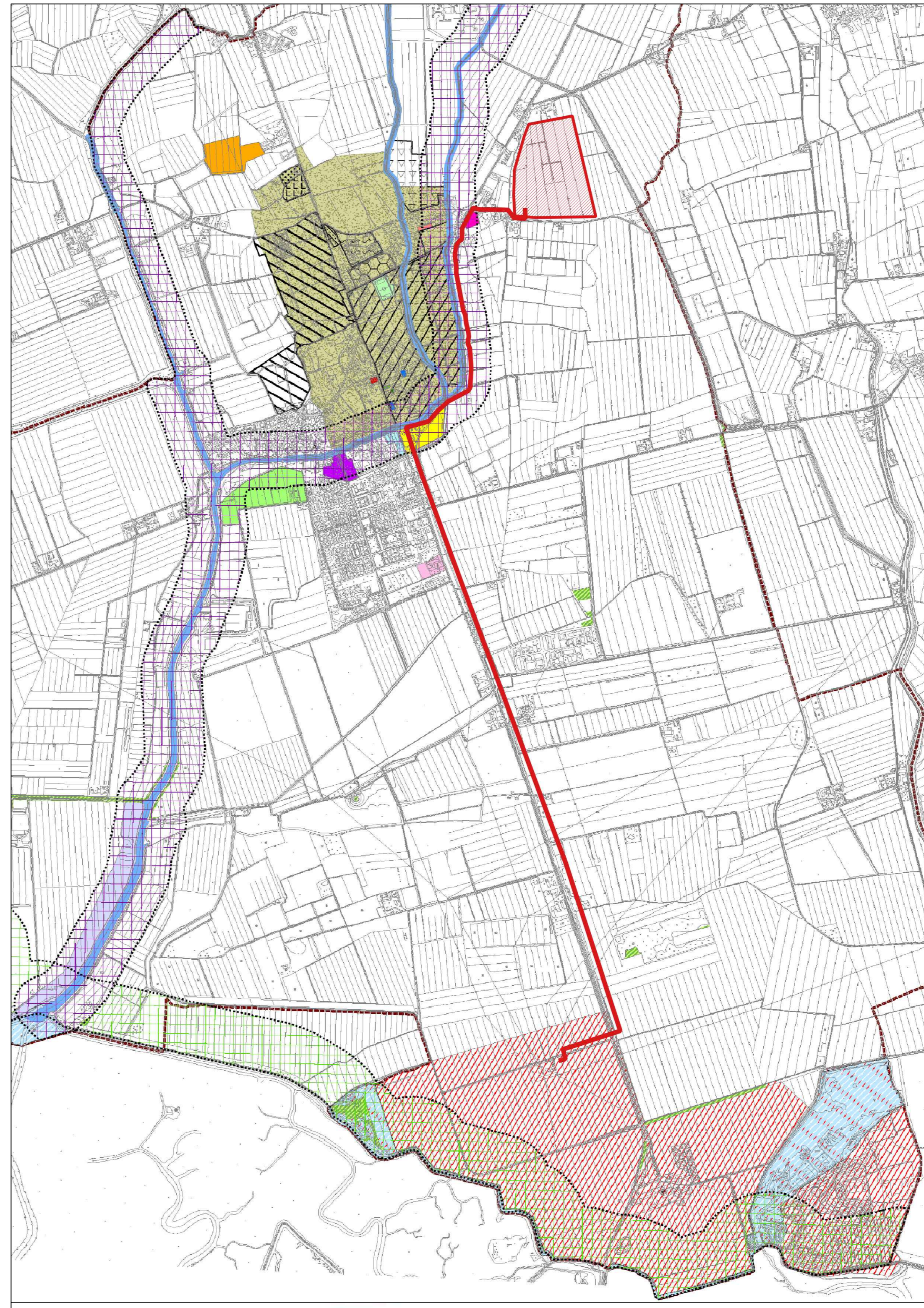

Vincoli archeologici e/o monumentali A1 in T.B.2.c

1 - Vincolo del 1931	9 - Vincolo Miceu/Giardi del 1971	16 - Vincolo Forzari del 1968
2 - Vincolo "monumentale" del 1962	10 - Vincolo di Folla Giusto del 1966	17 - Vincolo di S. Felice del 1968
3 - Vincolo del 1970	11 - Vincolo Fondi Ritter del 1972	18 - Vincolo P.E.E.P. Zona 107 del 1977
4 - Vincolo "monumentale" del 1956	12 - Vincolo Stocco Emilio del 1966	19 - Vincolo "Piccole terme" del 1968
5 - Vincolo Parlin S. del 1971	13 - Vincolo Ex Moro del 1966	20 - Vincolo I Bi Bandiera del 1965
6 - Vincolo Parigi del 1939	14 - Vincolo Ex Casaris del 1966	21 - Vincolo Fondo Tullio
7 - Vincolo S. Stefano del 1939	15 - Vincolo Campo Sportivo del 1965	22 - Vincolo presso Villa Raspa
8 - Vincolo S. Stefano del 1939		

Vincoli ambientali C1 in T.B.2.c

- 1 - Belvedere
- 2 - Monastero: Parco Ritter
- 3 - SIC Laguna di Grado e Marano
- Prati stabili naturali ai sensi della L.R. 8/2005
- Fascia di vincolo paesaggistico fluviale D. Lgs. 42/2004
- Fascia di vincolo paesaggistico costiero D. Lgs. 42/2004
- Acque pubbliche ai sensi del D.P.R. 11 ottobre 1982

Tavola T.B.2.e - Vincoli archeologici e/o monumentali, architettonici e ambientali
 L'area interessata dall'intervento in esame ricade in corrispondenza dei seguenti vincoli ambientali:

- Fascia di vincolo paesaggistico fluviale D.Lgs 42/2004;
- Belvedere

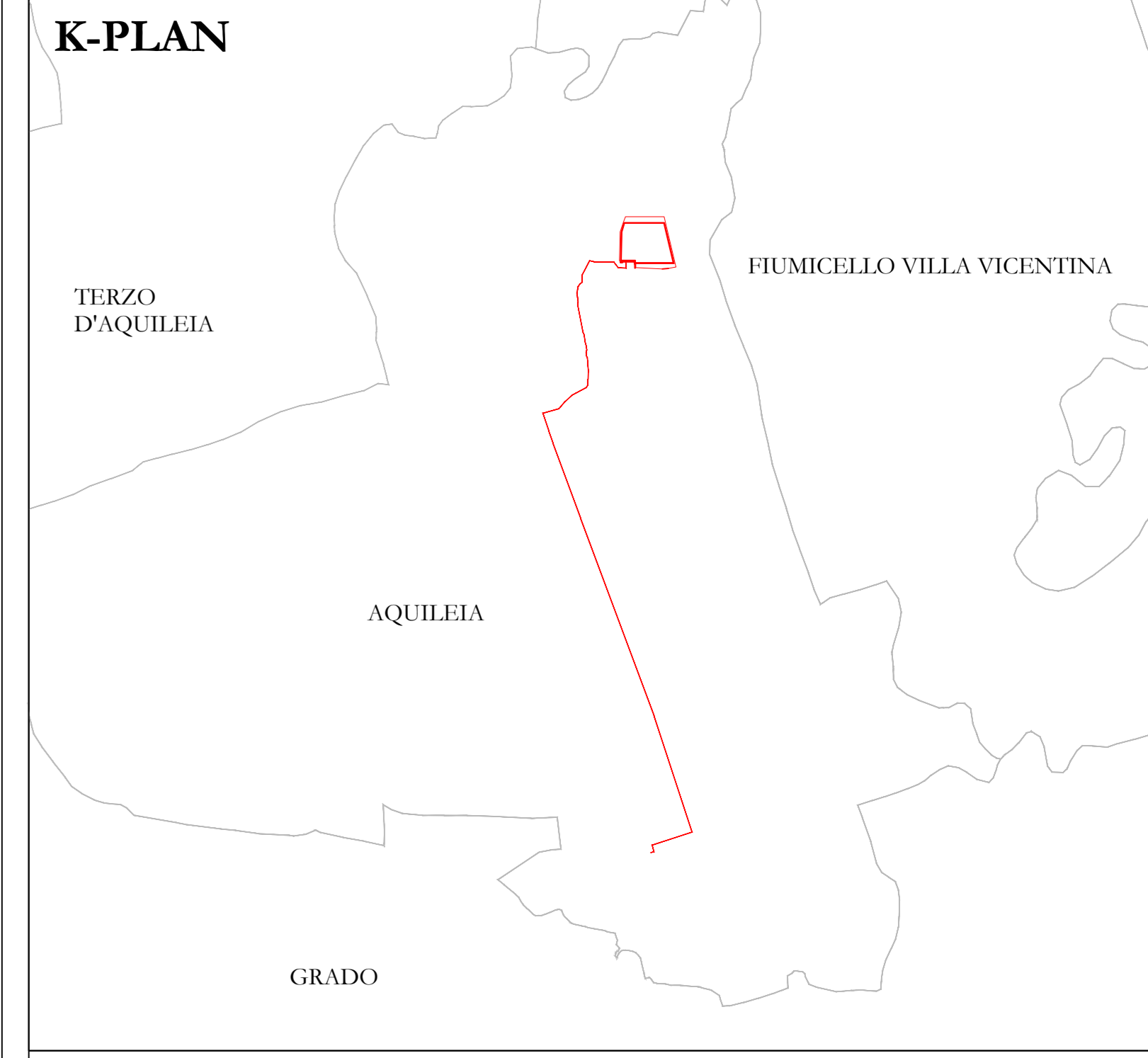

LEGENDA

Opere in progetto

- Area impianto fotovoltaico
- Cavidotto

Piano Regolatore Generale comunale (PRGC)

Variante generale n. 18 adottata con deliberazione del consiglio comunale n. 31 del 26.11.2008
 Variante puntuale n.22 è stata approvata con deliberazione del consiglio comunale n. 10 del 27.04.2017

COMMITTENTE: **Renantis**

Progetto
 Impianto fotovoltaico ad inseguimento monoassiale presso Aquileia (UD)

Progetto Definitivo

Renantis Italia Srl
 C.F. e P.I. 10500140966
 Cap. Soc. € 10.000 int./vers.

30 02 34333
 renantis.com

Via Alberto Falck, 4-16, 20099 Sesto San Giovanni (MI)
 Sede legale: Corso Italia 3, 20122 Milano

AMB_TPU_01_A
 Stato dei luoghi
 Carta della Pianificazione Urbanistica (PRG)

COMMESSA	INV.	AMB.	CLAB.	N.	DM.	NOME PRG.	FORMATO	SCALA
R	M	2	2	PD	AMB	TPU 01 A	RM22_PD_AMB_TPU_01_A	A0 VARIE
REV.	DATA	REDAZIONE	VERIFICA	APPROVAZIONE	VERIFICATO	DESCRIZIONE		
1	Marzo 2023	F. Mariani	D. Carducci	M. Gianviti		Progetto Definitivo		
2								
3								

ambiente - Via C. Colombo, 149 - 00147 Roma (RM) - Tel. 06-84989311 - Web: www.ambiente.it

30 02 34333
 renantis.com

Marzo 2023